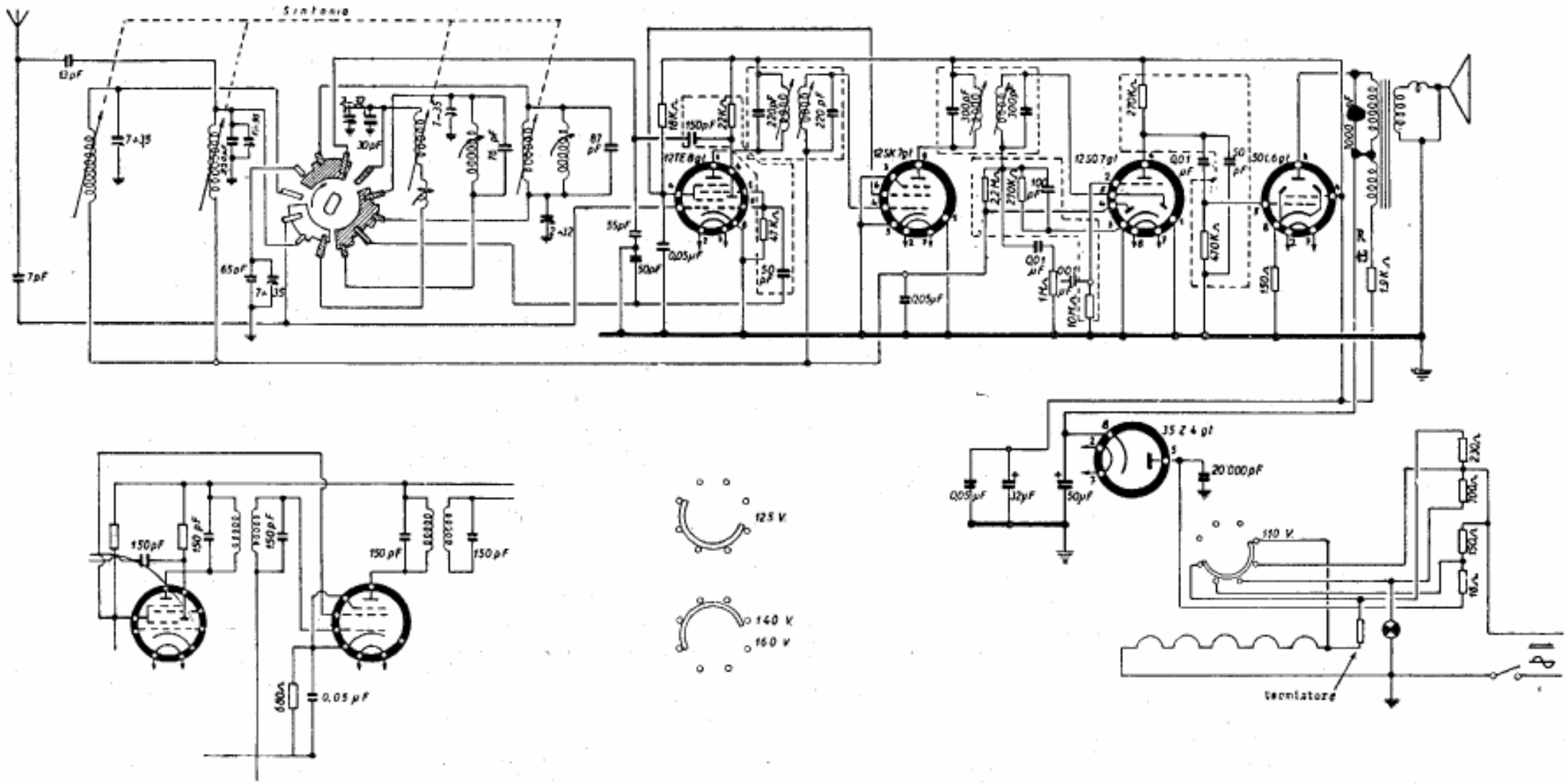

COMPAGNIA GENERALE DI ELETTRICITA' - Mod. CGE 1525. Gamma onde medie e due gamme onde corte. Media frequenza 468 kc/s. Lo schema è quello del II lotto; il I lotto varia come indicato in basso a sinistra. Il commutatore si trova in posizione OM. Girando nel senso della freccia si trovano OC1 e OC2.